

COMUNE DI NUGGEDU S. VITTORIA PROVINCIA DI ORISTANO

LAVORI DI:
**RISANAMENTO STATICO E CONSERVATIVO DELLA
EX CASA PARROCCHIALE - III LOTTO**



ELABORATO:
CATASTALE - ESTRATTO DEL PUC - PLANIMETRIA GENERALE

TAVOLA	SCALA	DATA	FILE	SCALA PLOTTAGGIO
1	1:1000 1:200	08.02.2011	Lavori pubblici/NSV	10:1

COMMITTENTE: Amministrazione Comunale di Nughedu Santa Vittoria

PROGETTISTI: Arch. Tiziana Pusceddu
Arch. Andrea Costa

Arch. Tiziana Pusceddu - Via Versilia, 52 - 09170 Oristano - Tel/Fax 0783/71939 - tizianapusceddu@hotmail.com

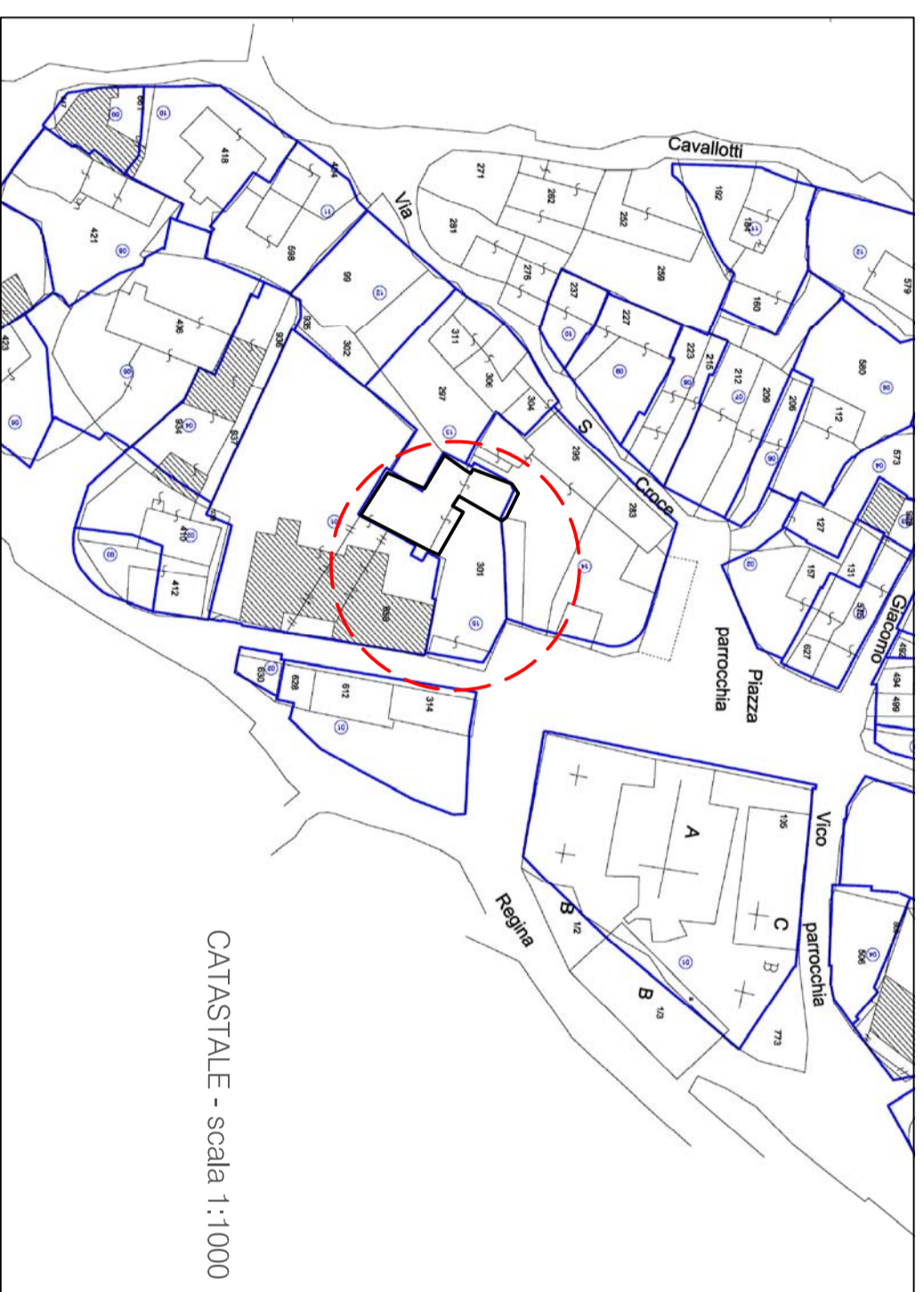

CATASTALE - scala 1:1000



ESTRATTO DEL PUC - scala 1:1000

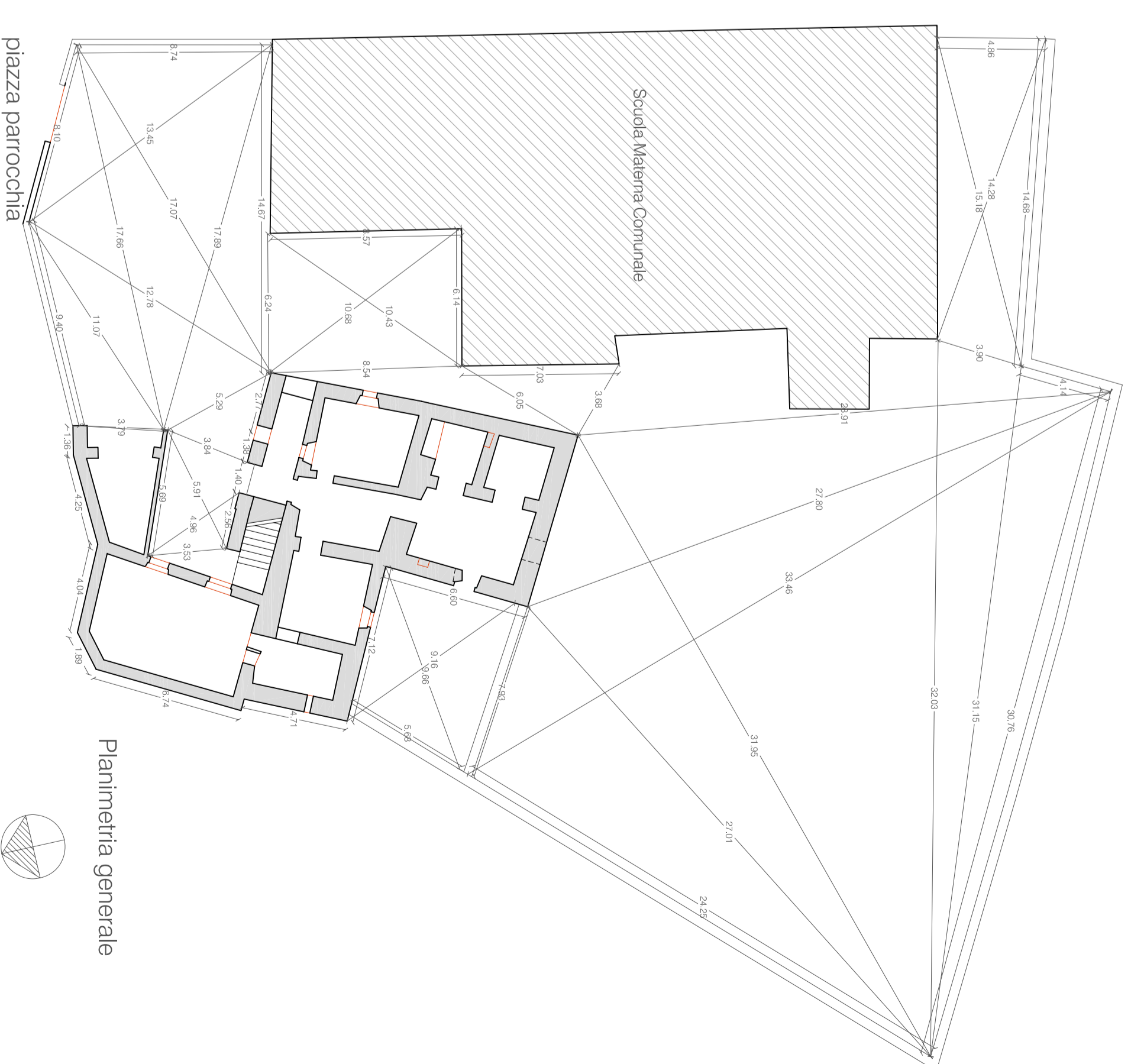

Planimetria generale

scala 1/200

