

degrado	consolidamento / risanamento
<ul style="list-style-type: none"> Vegetazione e erba fruscanti 	<ul style="list-style-type: none"> Edificamento e risanamento delle murature
<ul style="list-style-type: none"> Tracce di murature intatte e di muraux vuoti 	<ul style="list-style-type: none"> Consolidamento di murature in muratura da edifici mancanti con materiale dello stesso tipo
<ul style="list-style-type: none"> Scosse e perdita di elementi di copertura 	<ul style="list-style-type: none"> Ripulitura della copertura con struttura portante in acciaio, incrociato, consolidazione e rianco di coppi
<ul style="list-style-type: none"> Risanamenti murari 	<ul style="list-style-type: none"> Riparazione e sostituzione delle murature portanti con muratura a vista
<ul style="list-style-type: none"> Tracce di rovine 	<ul style="list-style-type: none"> Sostituzione della muratura con il nuovo del sud e sud

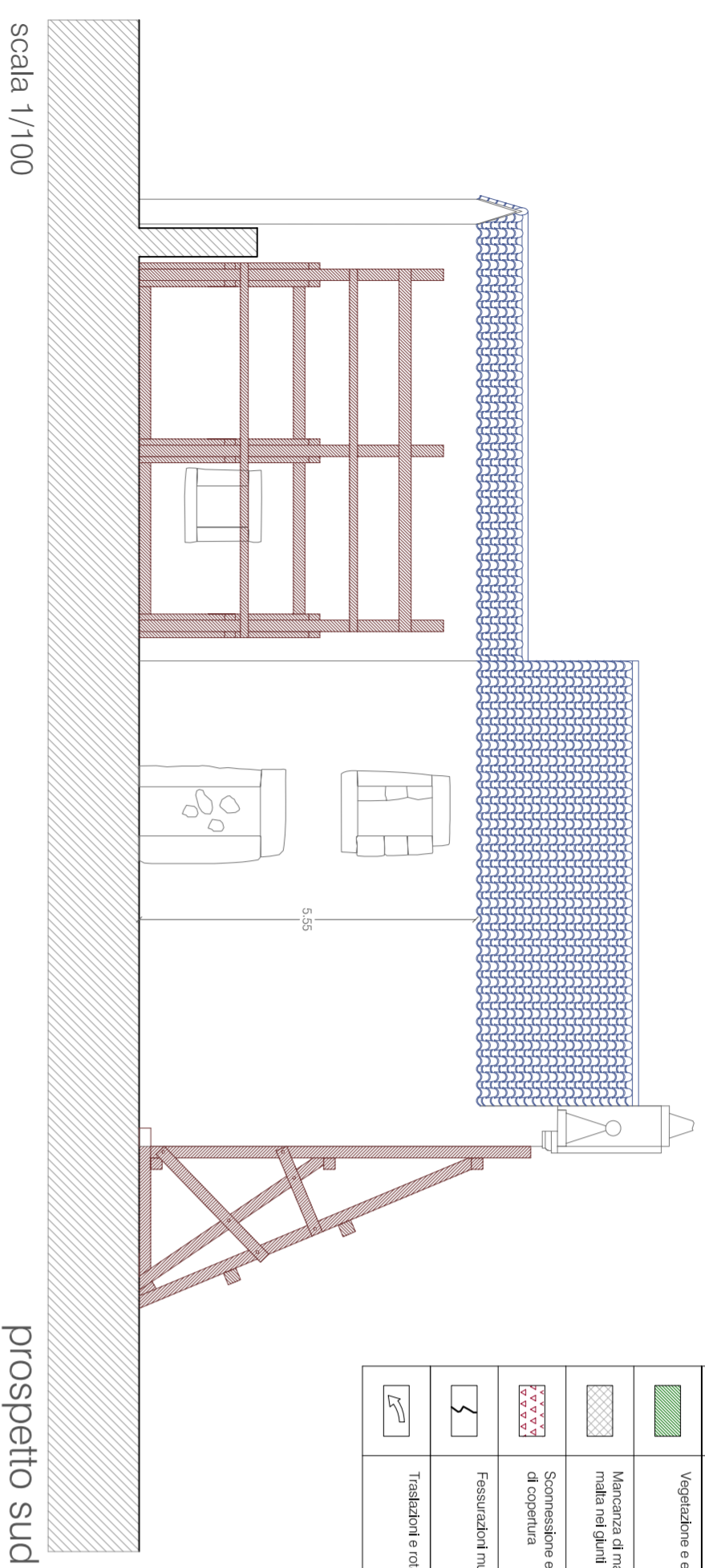

prospetto sud

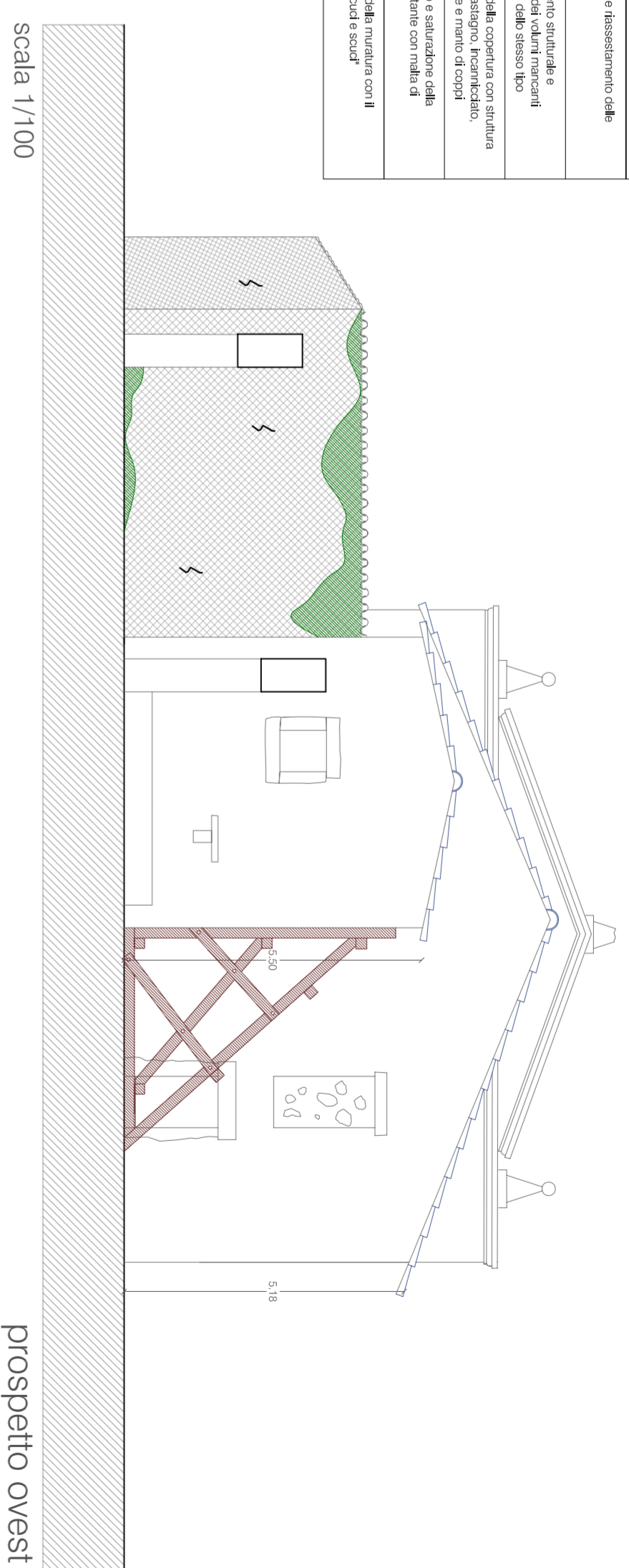

prospetto ovest

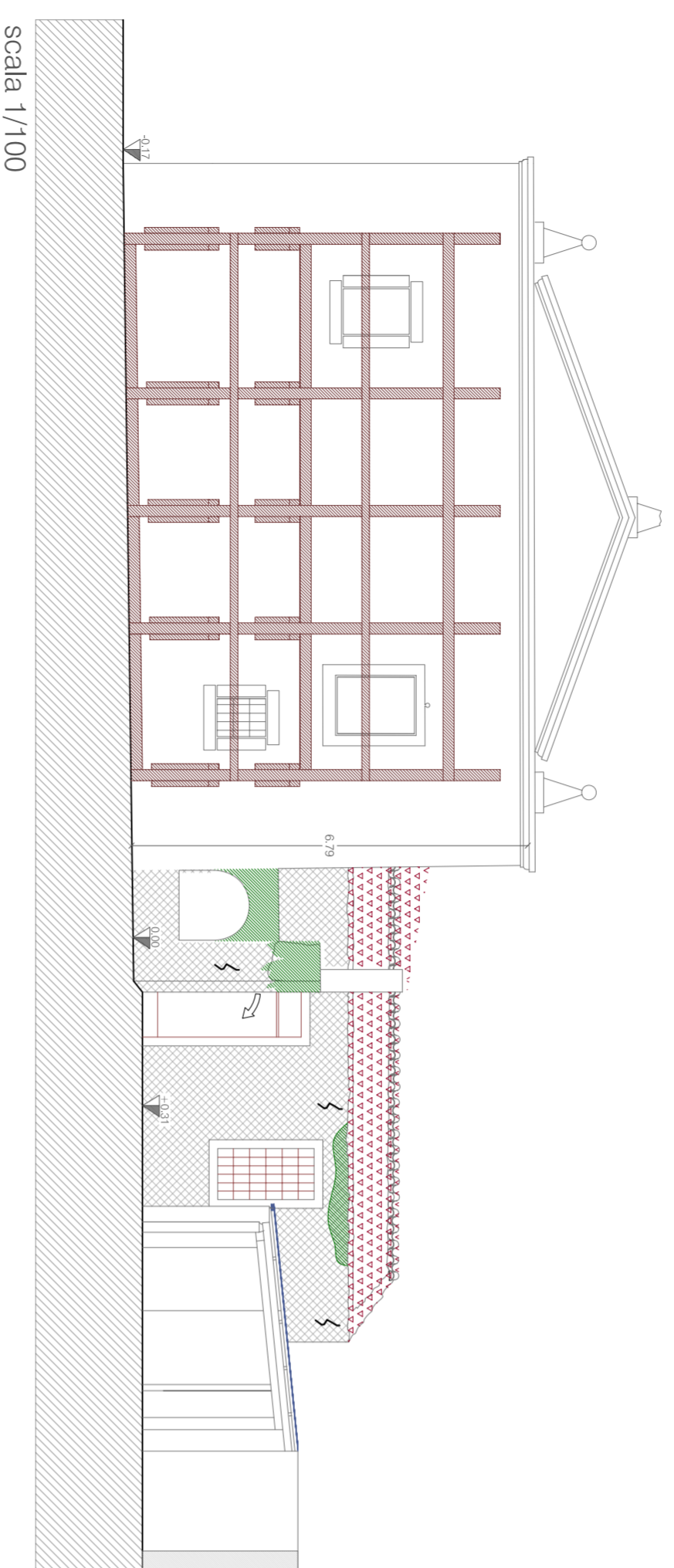

prospetto est

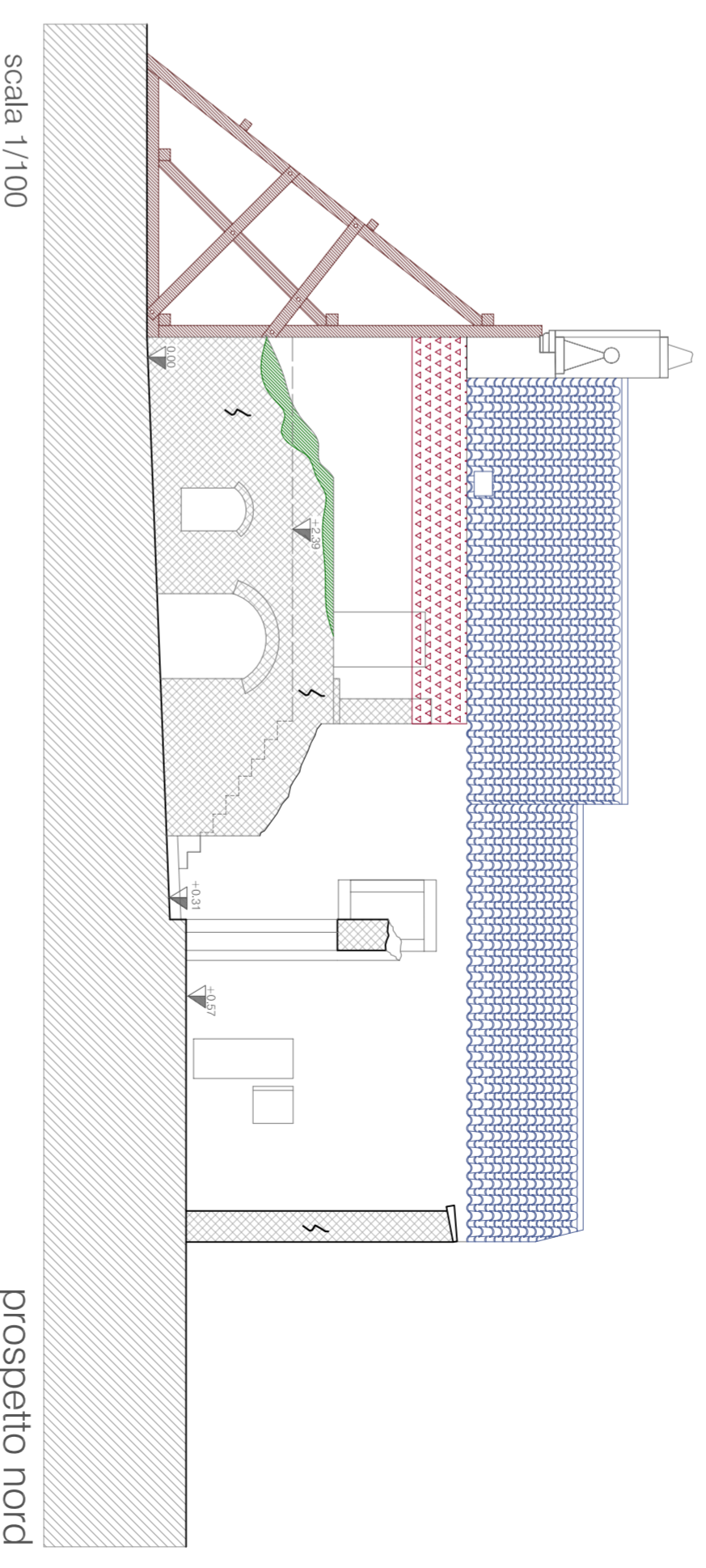

prospetto nord

COMUNE DI NUGGEDU S. VITTORIA PROVINCIA DI ORISTANO

LAVORI DI:
RISANAMENTO STATICO E CONSERVATIVO DELLA
EX CASA PARROCCHIALE - III LOTTO



ELABORATO:	ANALISI DEL DEGRADO - QUADRO FESSURATIVO		
TAVOLA	SCALA	DATA	FILE
3	1:1.00	08.02.2011	Lavori pubblici/NSV
			SCALA PIOTTAGGIO
			10:1

COMITENTE: Amministrazione Comunale di Nuggedu Santa Vittoria

PROGETTISTI: Arch. Tiziana Puscaddu
Arch. Andrea Costa

Arch. Tiziana Puscaddu - Via Versilia, 52 - 09170 Oristano - Tel/Fax 0783/71939 - tizianapuscaddu@hotmail.com



pianta piano terra

Murature consolidate nei precedenti lotti di lavori

Murature da consolidare e/o ricostruzione filologica

quadro fessurativo

lesioni concentrate

distacco murature

rotazione con asse nel piano di rappresentazione