

Pianta piano terra

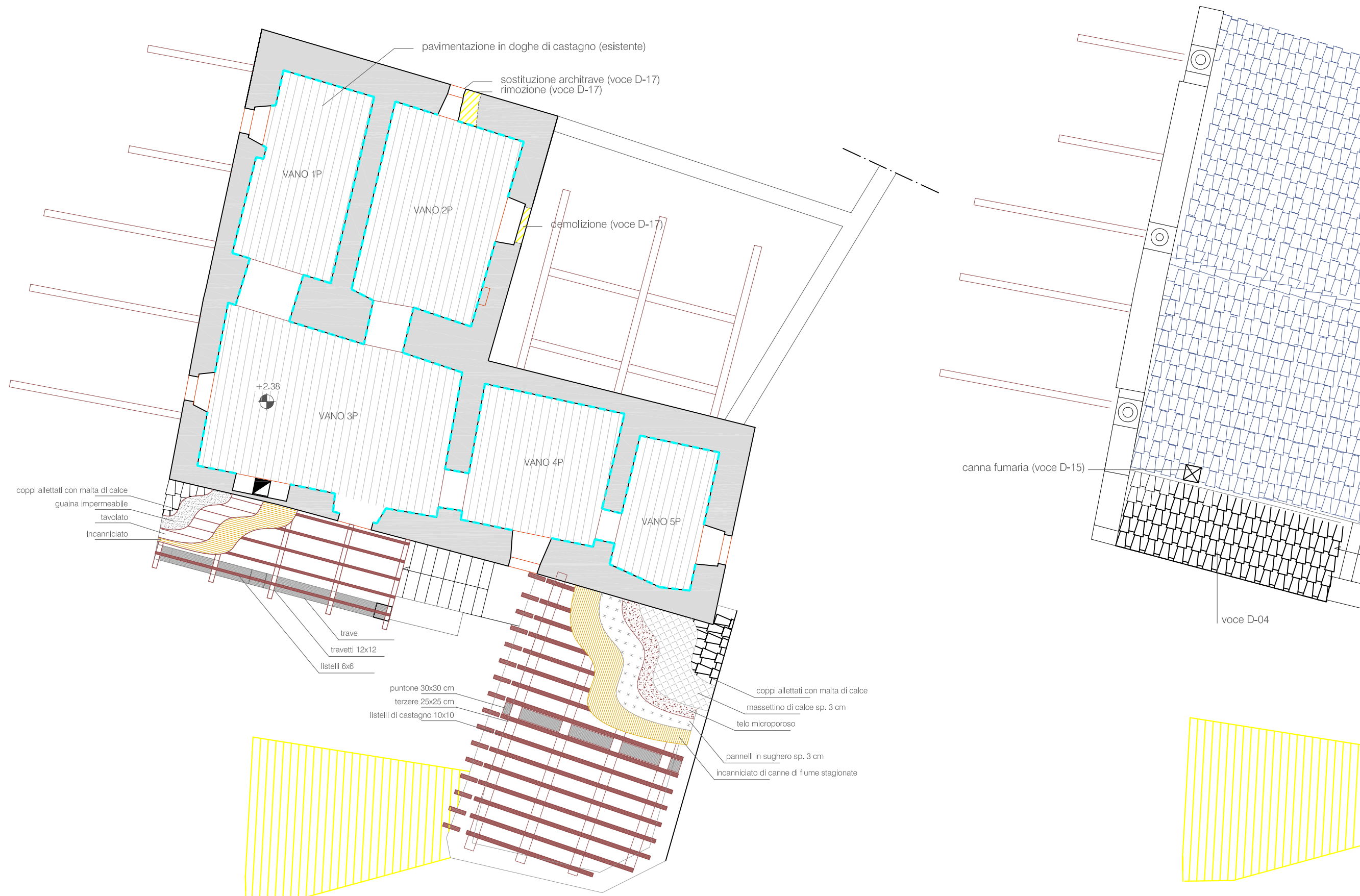

Pianta primo piano

COMUNE DI NUGHEDU S. VITTORIA PROVINCIA DI ORISTANO

LAVORI DI:  
**RISANAMENTO STATICO E CONSERVATIVO DELLA  
 EX CASA PARROCCHIALE - III LOTTO**



ELABORATO:

PROGETTO: NUOVI INTERVENTI

| TAVOLA | SCALA                 | DATA       | FILE                | SCALA PLOTTAGGIO |
|--------|-----------------------|------------|---------------------|------------------|
| 4      | 1:100<br>1:40<br>1:20 | 08.02.2011 | Lavori pubblici/NSV | 10:1             |

COMMITTENTE: Amministrazione Comunale di Nughedu Santa Vittoria

PROGETTISTI:  
 Arch. Tiziana Pusceddu  
 Arch. Andrea Costa

Arch. Tiziana Pusceddu - Via Versilia, 52 - 09170 Oristano - Tel/Fax 0783/71939 - tizianapusceddu@hotmail.com

LEGENDA

- Ricostruzione di copertura (voce D-03, D-04 del computo metrico)
- Demolizione superfetazioni (voce D-10 del computo metrico) e demolizione tamponamento finestre 1°p (voce D-17 del computo metrico)
- Smontaggio e ricostruzione filologica di muratura e/o consolidamento con cucci e scuci e inizioli di bolaccia di malta di calce idraulica (voci D-01, D-02, D-14 del computo metrico)

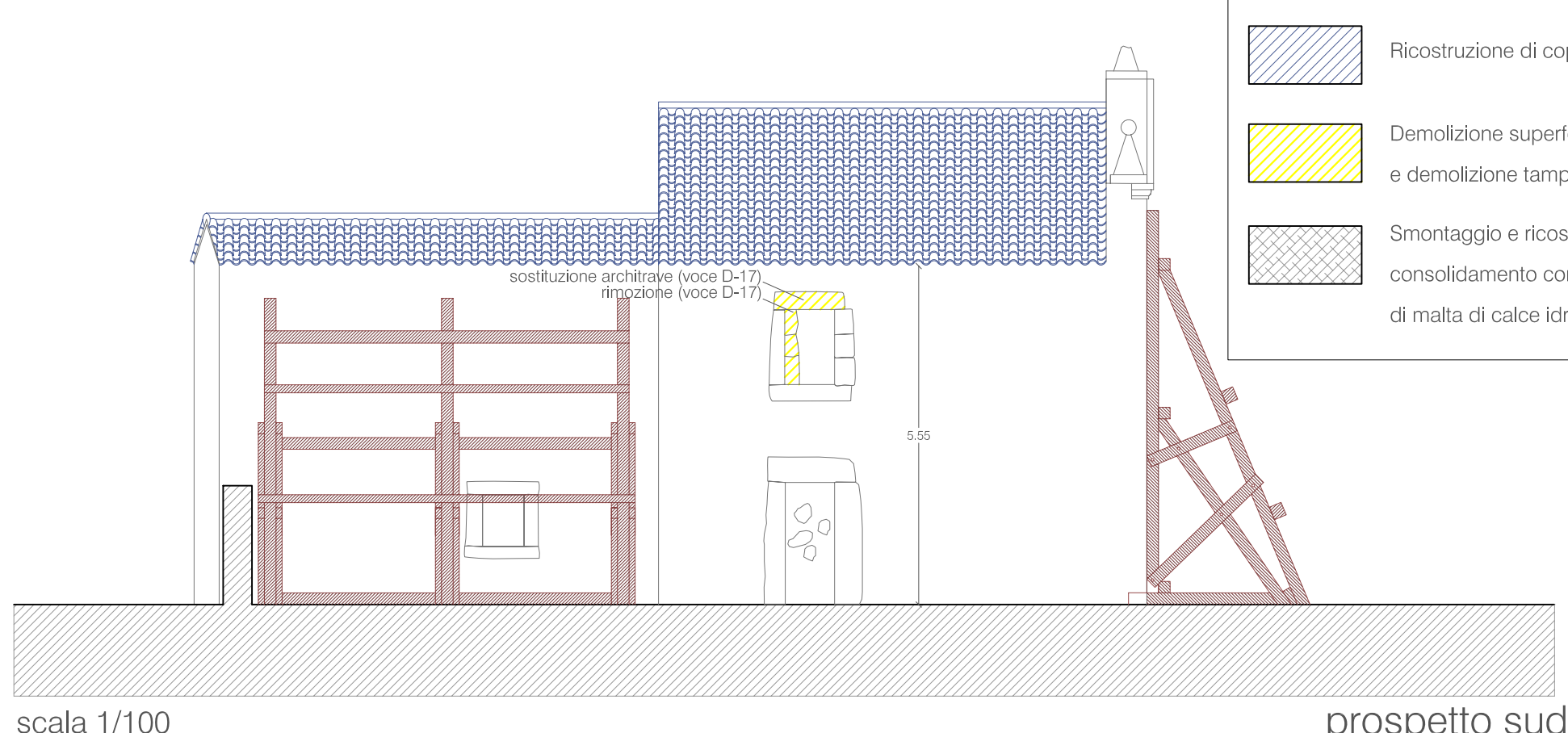

scala 1/100

prospetto sud

scala 1/100

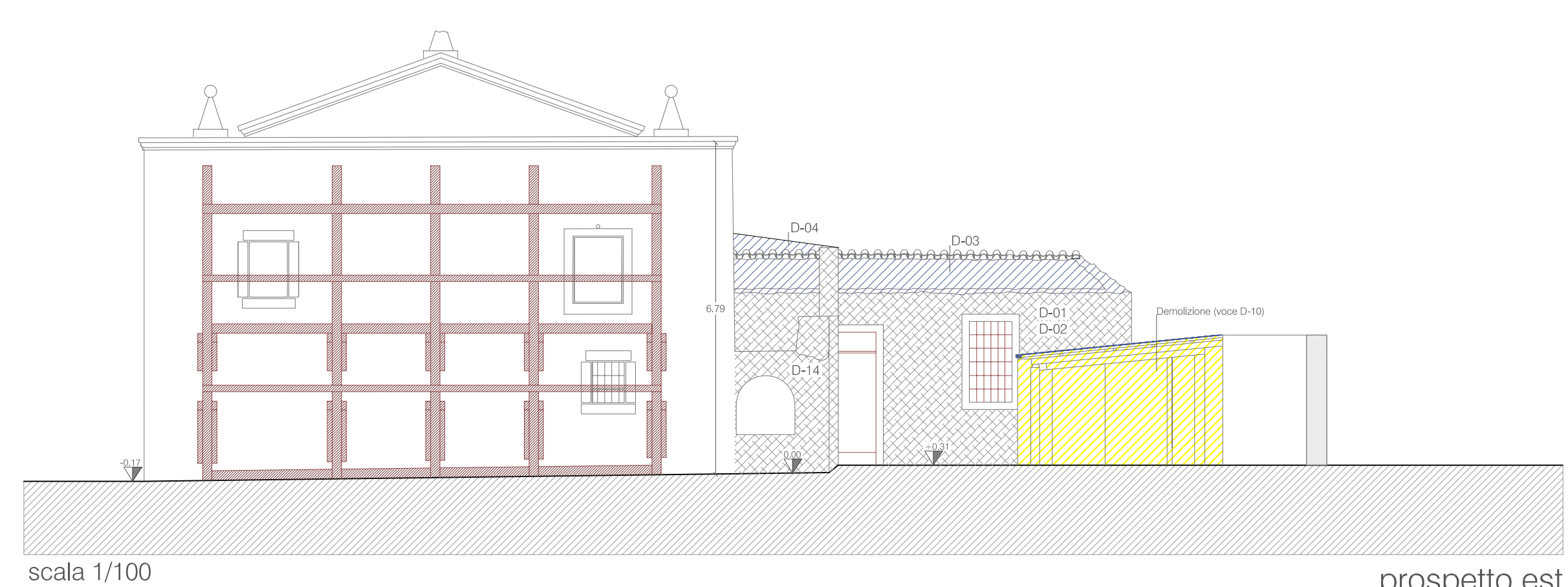

scala 1/100

prospetto est

scala 1/100